



REGIONE AUTONOMA DELLA SARDEGNA
ASSESSORATO DIFESA DELL'AMBIENTE

Direzione Generale del Corpo Forestale e di Vigilanza Ambientale
Servizio Ispettorato Ripartimentale di Sassari

Provincia di Sassari
Comune di Sennori

Vincolo idrogeologico
art. 1 Regio Decreto Legge 30 dicembre 1923, n° 3267

Art. 9
Norme di attuazione del Piano di assetto idrogeologico

(D.G.R. n° 54/33 del 30 dicembre 2004 e D.G.R. n°17/14 del 24/04/06)

TAVOLA 4
Zona 4
Zona 7

- Corografia
- Quadro d'Unione catastale
- Planimetria catastale

Visto il Direttore Servizio
dot. S. C. Manti

L'Ufficiale incaricato
dot. Giovanni Tassi
Giovanni Tassi

Sassari, 21 dicembre 2011.

Elaborazione cartografica: geom. Giorgio Meloni

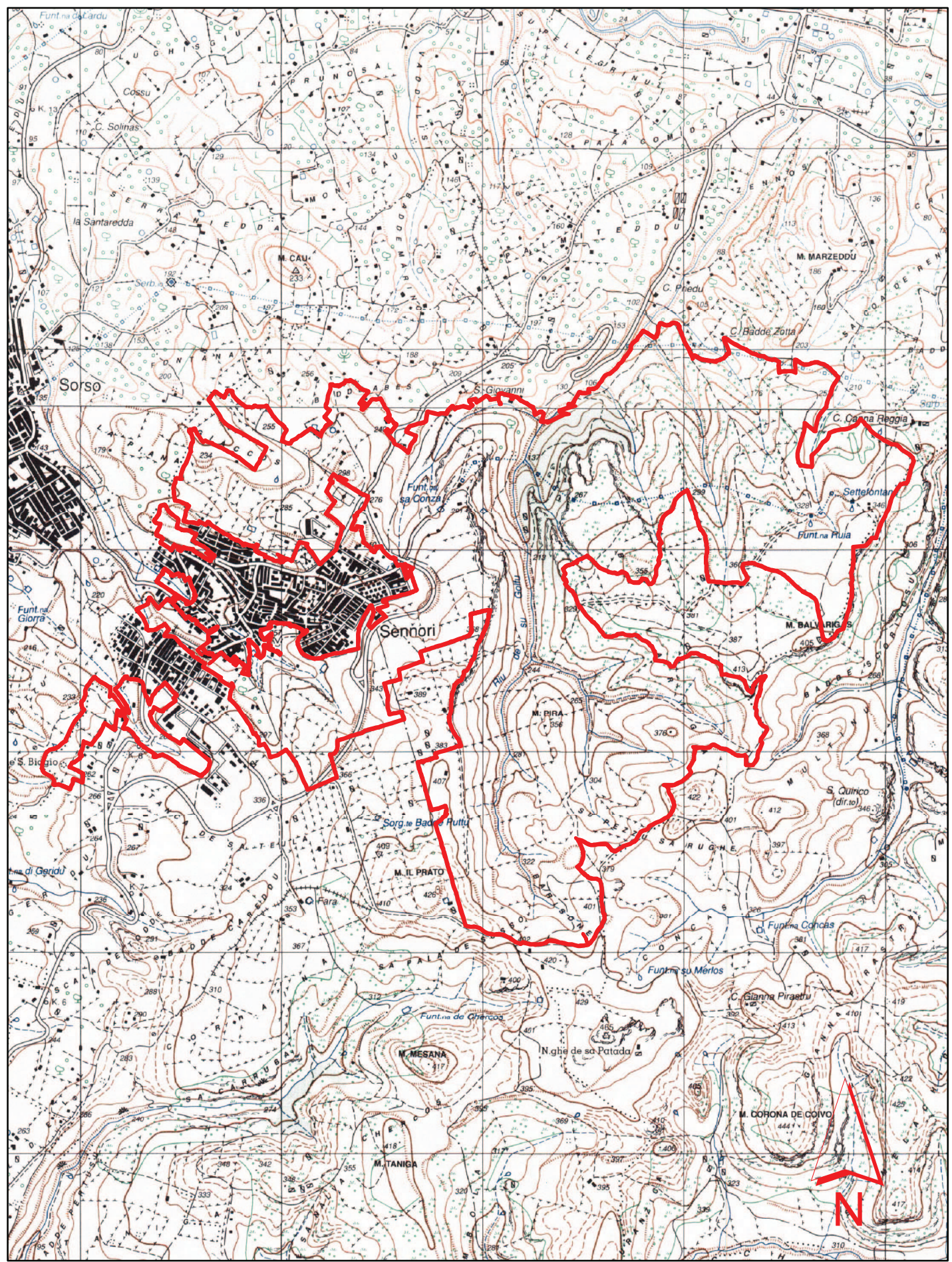

Corografia - scala 1:25.000
Cartografia I.G.M. Serie 25

Legenda

Confine di COMPLESSO VINCOLATO

Linea di divisione tra fogli catastali

Linea di divisione tra mappali

SOTTOZONE di terreni esclusi dal vincolo

Area PAI

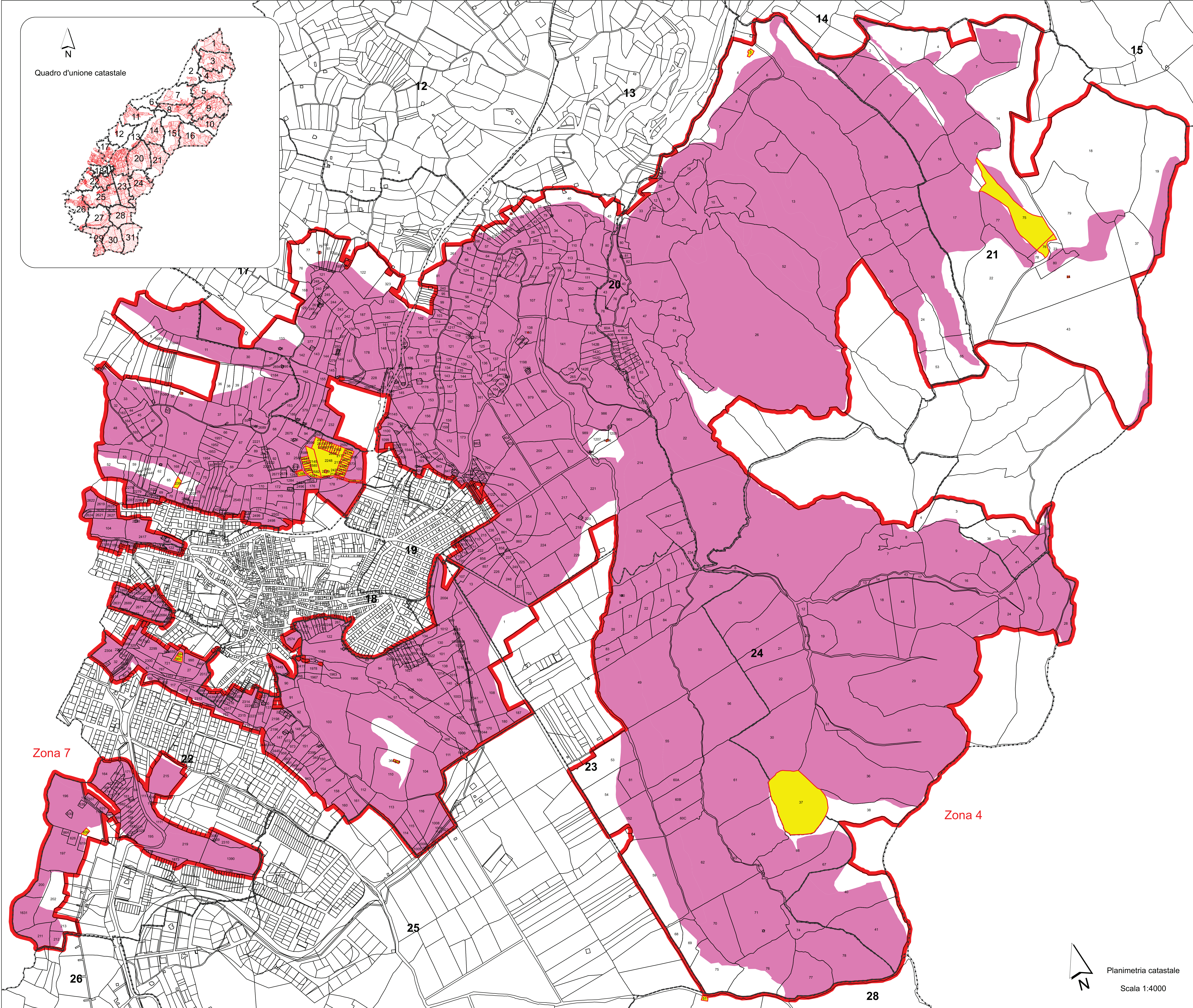



Corpo Forestale e di Vigilanza Ambientale
Servizio Ispettorato Ripartimentale di Sassari

Ai sensi dell'art. 4 del D. Lgs 82/2005 e s.m.i. si attesta che la presente copia digitale è conforme all'originale cartaceo incluso nella documentazione riguardante il procedimento di apposizione del vincolo idrogeologico ai sensi dell'art. 1 del R.D.L. 3267/23 per il Comune di Sennori.

Il **Direttore del Servizio**
Dott. Sebastiano Mavuli
(firma digitale)